



Donem qualitat de vida



www.fundaciovimar.org

MEMÒRIA 2022

2022

L'any 2022 ha sigut un any prou important. Per fi hem vist el final, potser no definitiu, de la pandèmia COVID 19, que tants maldecaps ha portat a tothom, i com no, a VIMAR casa nostra.

És el moment d'agrair a totes i tots els professionals el sacrifici i la professionalitat que tan generosament han tingut al llarg d'aquests anys especials. Cert és que no ha sigut res més que el que és l'habitual, sense la pandèmia. Però tot es va tensar i VIMAR ha passat la prova amb un excel·lent.

També hem tingut canvi a la Conselleria de la que depenem i cal dir que aquest canvi, en la persona del Honorable Sr. Carles Campuzano, ha despertat expectatives optimistes a VIMAR i, més enllà, a la resta del sector.

Un sector exemplar, modèlic, que dona resposta a un sector especialment vulnerable de la societat amb voluntat de servei públic però amb gestió bàsicament des de les fundacions. És a dir, la confluència públic-privada com a model d'èxit. Malgrat això hem continuat infrafinçats, poc visibles, i amb una situació de manca de legislació adequada.

Finalment, en aquesta primera memòria que signo com a president, cal recordar i agrair als membres del Patronat tant la confiança dipositada com l'homenatge als que han tingut, al llarg de tants anys, la responsabilitat de tirar endavant a VIMAR. Procuraré estar a la seva alçada.

I un darrer agraïment: a tantes persones, entitats, empreses, que han estat al nostre costat. Sense el seu ajut, VIMAR no podria caminar sol. Necessitem més, però valorem moltíssim el que tenim.

Lluís Medir



**Donar qualitat de vida a
les persones amb
especials capacitats del
Baix Empordà i a les seves
famílies.**



**Ser l'entitat de
referència del Baix
Empordà en l'atenció a
les persones amb
especials capacitats.**



**Inclusió social
Promoció personal
Empatia**



PATRONAT 2022

- Lluís Medir - President
- Imma Gelabert - Vicepresidenta
- Isabel Ruiz - Secretària
- Raimon Sarret - Tresorer

- Maurici Jiménez - Alcalde de Platja d'Aro
- Joan Manel Loureiro - President Consell Comarcal del Baix Empordà
- Lluís Puig - Alcalde de Palamós

- Albert Brull
- Margarita Flaqué
- Glòria Juncàs
- Marta Massaguer
- Cristòfol Rodríguez
- Joan Sarquella
- Jordi Sistach



SERVEIS

112 PERSONES ATESES

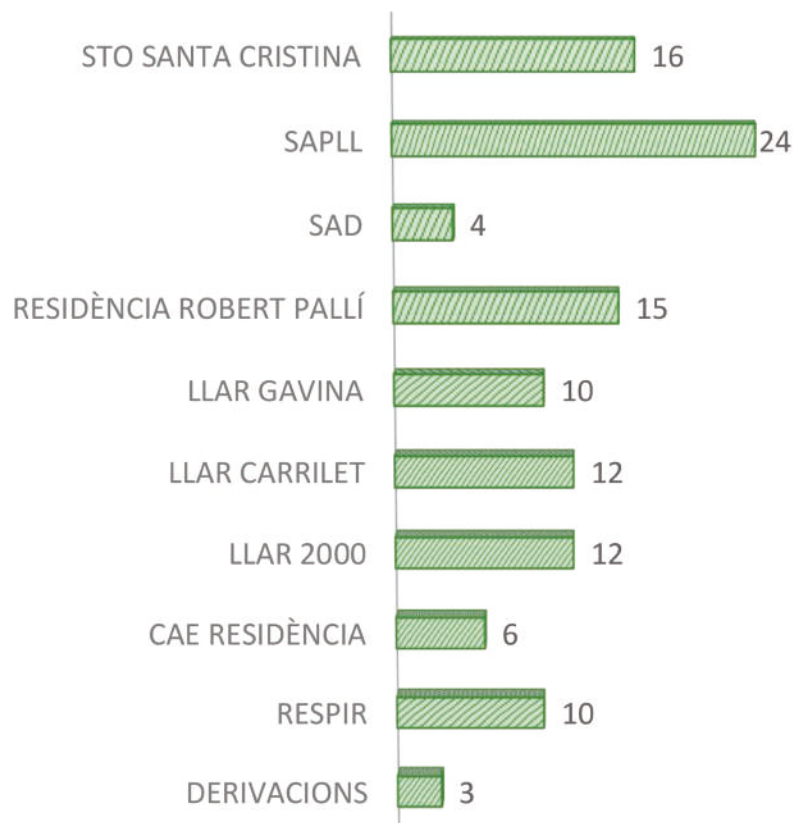

Ocupació de la plaça de respir familiar.

Plaça residencial de caràcter temporal, a disposició de qualsevol família que ho necessiti.

Poblacions d'origen de cada respir.

- Castell- Platja d'Aro: 2
- Llagostera: 1
- Palamós: 1
- Sant Feliu de Guíxols: 1
- Santa Cristina d'Aro: 1

COMUNICACIÓ



 **1.800** seguidors

 **379** seguidors

 **978** seguidors

 **14** butlletins enviats

 **1** vídeos publicats

 **10.695** visites a la web

PERSONES

Procedència geogràfica:

El Baix Empordà

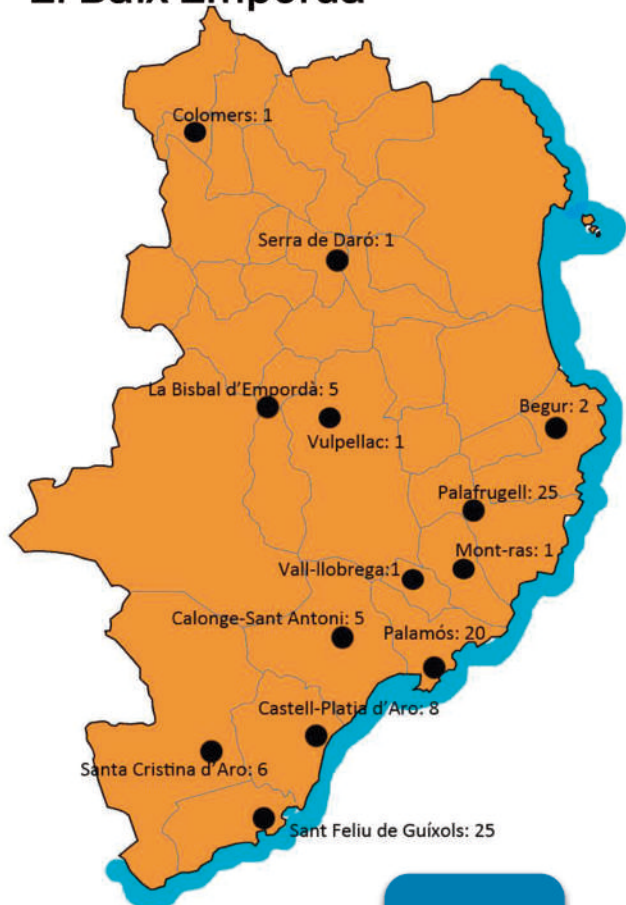

Altres comarques: 11

112
usuaris

Qui té la tutela de les persones:

52 ENTITAT TUTELAR

51 FAMÍLIA

9 NO TUTELAT

Edat usuaris:

| | |
|-------|----|
| 20-29 | 14 |
| 30-39 | 24 |
| 40-49 | 24 |
| 50-59 | 31 |
| 60-69 | 13 |
| 70-79 | 6 |

Localització i capacitat d'ocupació dels serveis de Vimar en el Baix Empordà.

| POBLACIÓ | CAPACITAT D'OCUPACIÓ | SERVEI |
|----------------------|-----------------------|---------------------------------------|
| Palafrugell | 12 | Llar residència 2000 |
| | 12 | Llar residència Carrilet |
| | 24 | CAE La Bòbila |
| | 3 | Pis Joan Esteve 1 |
| | 3 | Pis Joan Esteve 2 |
| | 1 | Pis vida independent 1 |
| | 1 | Pis vida independent 2 |
| | 1 | Pis vida independent 3 |
| | Calonge i Sant Antoni | 10 |
| 27 | | Serveis centrals i seu de SAPLL i SAD |
| St. Feliu de Guíxols | 15 | Residència Robert Pallí |
| | 6 | CAE Robert Pallí |
| Santa Cristina d'Aro | 16 | STO Santa Cristina |

TREBALLADORS:

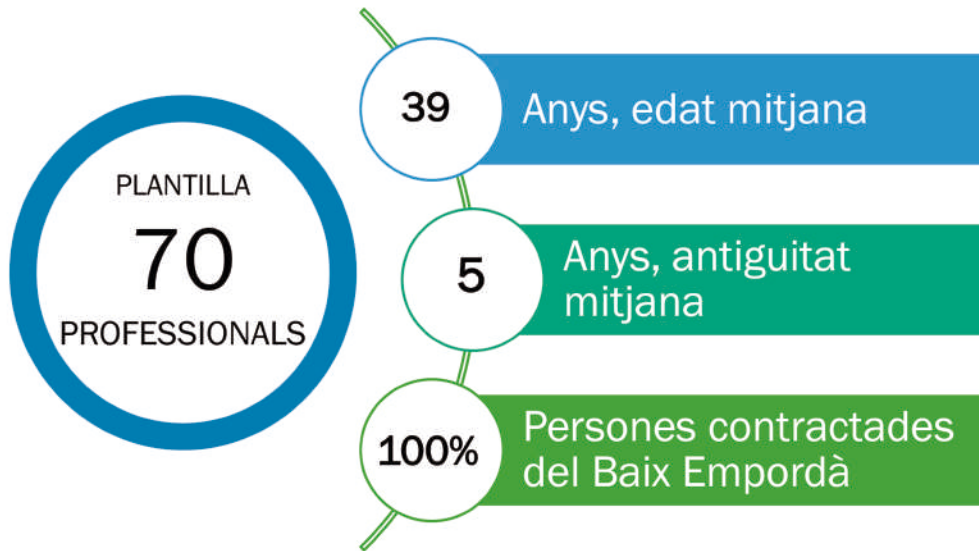

VOLUNTARIAT:



ALUMNES EN
PRÀCTIQUES:



FORMACIÓ:



111,50 HORES FORMATIVES

19 ACCIONS FORMATIVES

DADES ECONÒMIQUES

INGRESSOS: 2.174.753,91 €

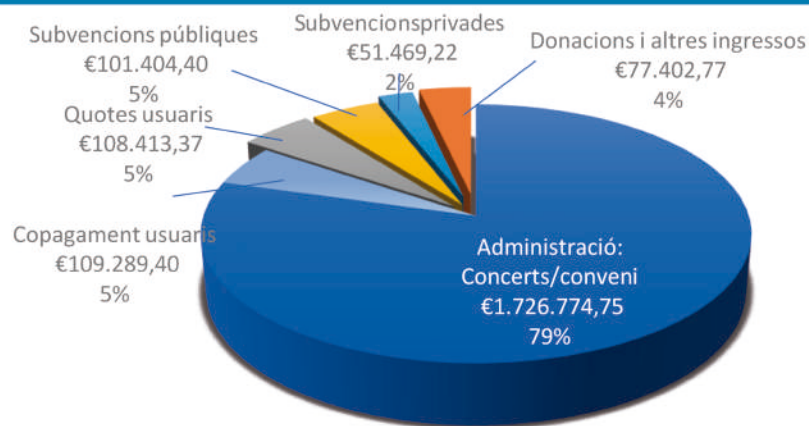

TOTAL INGRESSOS PRIVATS: 10,9%

TOTAL INGRESSOS PÚBLICS: 89,1%



| | 2015 | 2016 | 2017 | 2018 | 2019 | 2020 | 2021 | 2022 |
|--|---------------|---------------|---------------|---------------|--------------|---------------|---------------|--------------|
| Ingressos subvencions i donacions (només monetàries) | 148.903,02 € | 128.508,86 € | 152.075,98 € | 140.684,44 € | 151.438,94 € | 134.909,17 € | 175.723,48 € | 230.276,39 € |
| Resultats exercicis | 18.097,38 € - | 58.257,00 € - | 82.091,42 € - | 49.411,43 € - | 23.632,49 € | 11.322,37 € - | 44.480,54 € - | 142.297,67 € |

DESPESES: 2.315.029,58 €

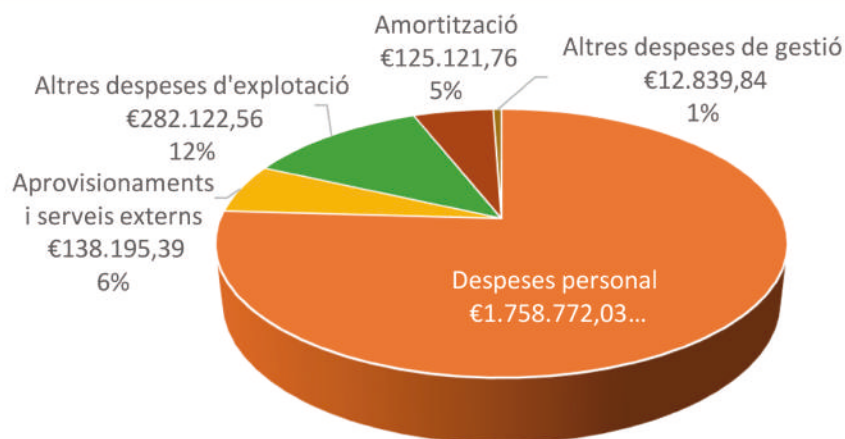

REPERCUSSIÓ DESPESES SALARIALS SOBRE INGRESSOS CONCERTACIÓ I COPAGAMENT 2022

| | |
|---------------------------------------|----------------|
| Total despeses personal | 1.726.774,75 € |
| Total ingressos concerts i copagament | 1.836.064,14 € |



Línies estratègiques

Finançament:

Millorar la sostenibilitat econòmica.

Gestió organitzativa:

Empoderar l'organització en processos de planificació, millora de la gestió i seguiment.

Persones:

Millorar la participació de l'equip humà.

Programes i serveis:

Millorar i enfortir els àmbits d'intervenció de l'entitat.

Futur:

Implementar els nous projectes des d'una lògica de sostenibilitat, planificació i seguiment de riscos.

Projecte de la residència de Platja d'Aro

L'Ajuntament de Platja d'Aro ens ofereix una altra parcel·la més gran que ens permet replantejar-nos el nou projecte amb algunes diferències respecte a l'anterior. La principal és que podrà ser d'una sola planta amb tots els avantatges econòmics i funcionals que això significa.

El camí serà llarg perquè en la parcel·la prevista ara hi ha les instal·lacions provisionals de la futura escola de Fanals, la construcció de la qual s'està tramitant amb la màxima diligència.

Simultàniament Vimar treballa en tot el procés de la planificació de la nova residència.

2022 també ha demostrat que tant l'Ajuntament com Vimar estan fermament implicats en aquest projecte.

La nova parcel·la

Al plànol i a la foto àrea destacada en vermell

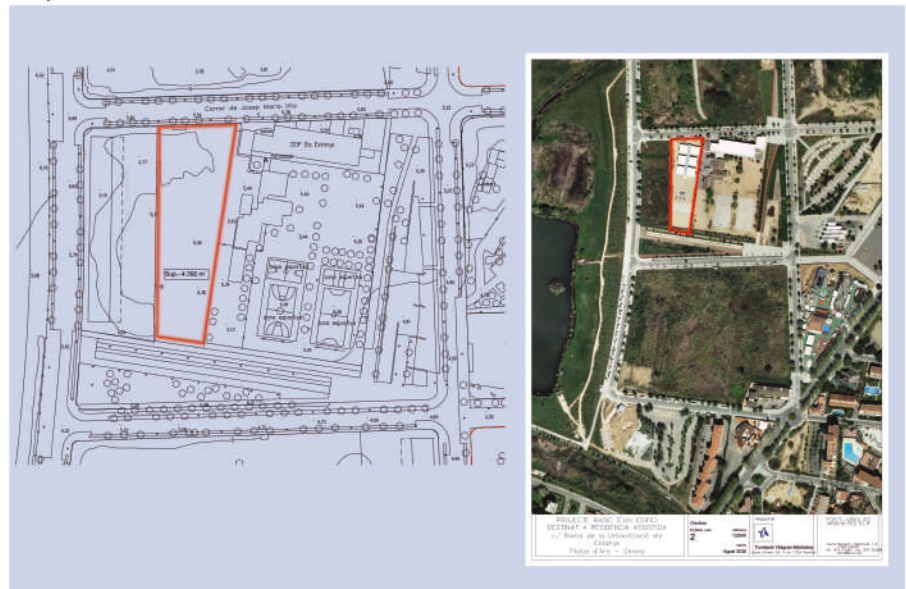

Administració



ENS AJUDES?

Fest-te amic de Vimar, enviant un correu a administracio@fundaciovimar.org o trucant al 972601946 i t'informarem de com fer-ho.

Pots col·laborar a millorar la qualitat de vida de les persones amb una transferència al compte:
ES88 2100 0028 73 0200499321

* És necessari que ens enviiis les teves dades (nom complet, NIF, adreça postal i telèfon) per correu electrònic a l'adreça administracio@fundaciovimar.org per tal que et puguem fer arribar el certificat de donacions

Institucions



Avinguda Unió, 18, baixos
17252 - Sant Antoni de Calonge
Telèfon: 972 60 19 46
www.fundaciovimar.org

Empreses



Farmàcia
Jaume Llorente Cervera
St.Feliu de Guíxols



Particulars

Que fan una aportació periòdica i anònima per ajudar-nos. És una forma de micromecenatge que des d'aquí volem publicitar i agrair.